

EINREICHPLAN

Sanierung und Umbau Pfarrstadl Eggelsberg

(Index C1)

auf dem Grundstück .2/2 mit der EZ 364 in der KG 40302 Eggelsberg

Planinhalt

ERDGESCHOSS	1:100
Schnitt A-A	1:100
Schnitt B-B	1:100
OBERGESCHOSS	1:100
Ansicht NÖRD	1:100
Ansicht ÖST	1:100
Ansicht WEST	1:100
Ansicht SÜD	1:100
EG Teilbereich	1:50
LAGEPLAN	1:500

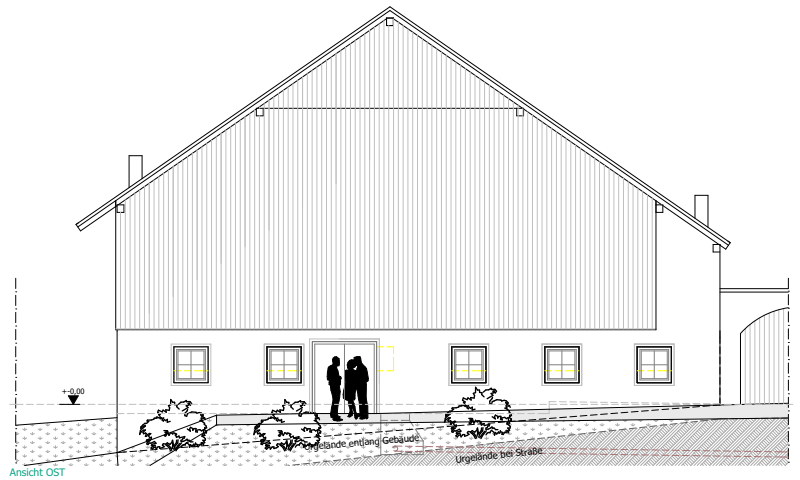

Röm.-Kath. Pfarramt Eggelsberg
Pfarrhofweg 1
5142 Eggelsberg

Röm.-Kath. Pfarramt Eggelsberg
Pfarrhofweg 1
5142 Eggelsberg

Bauwerber

Grundeigentümer

Planverfasser

Bauführer

Behörde

Datum Einreichung Stand 2016/03/03
GEZ GE
Plan-Nr. / Index 02.1
Projekt-Nr. 20130323

Baumeister Ing. Christian Zehentner GmbH
A-5143 Feldkirchen Kampfern 18
Tel +43(0)7748-2295-0 Fax DW-23
hausbau@zehentner.at www.zehentner.at



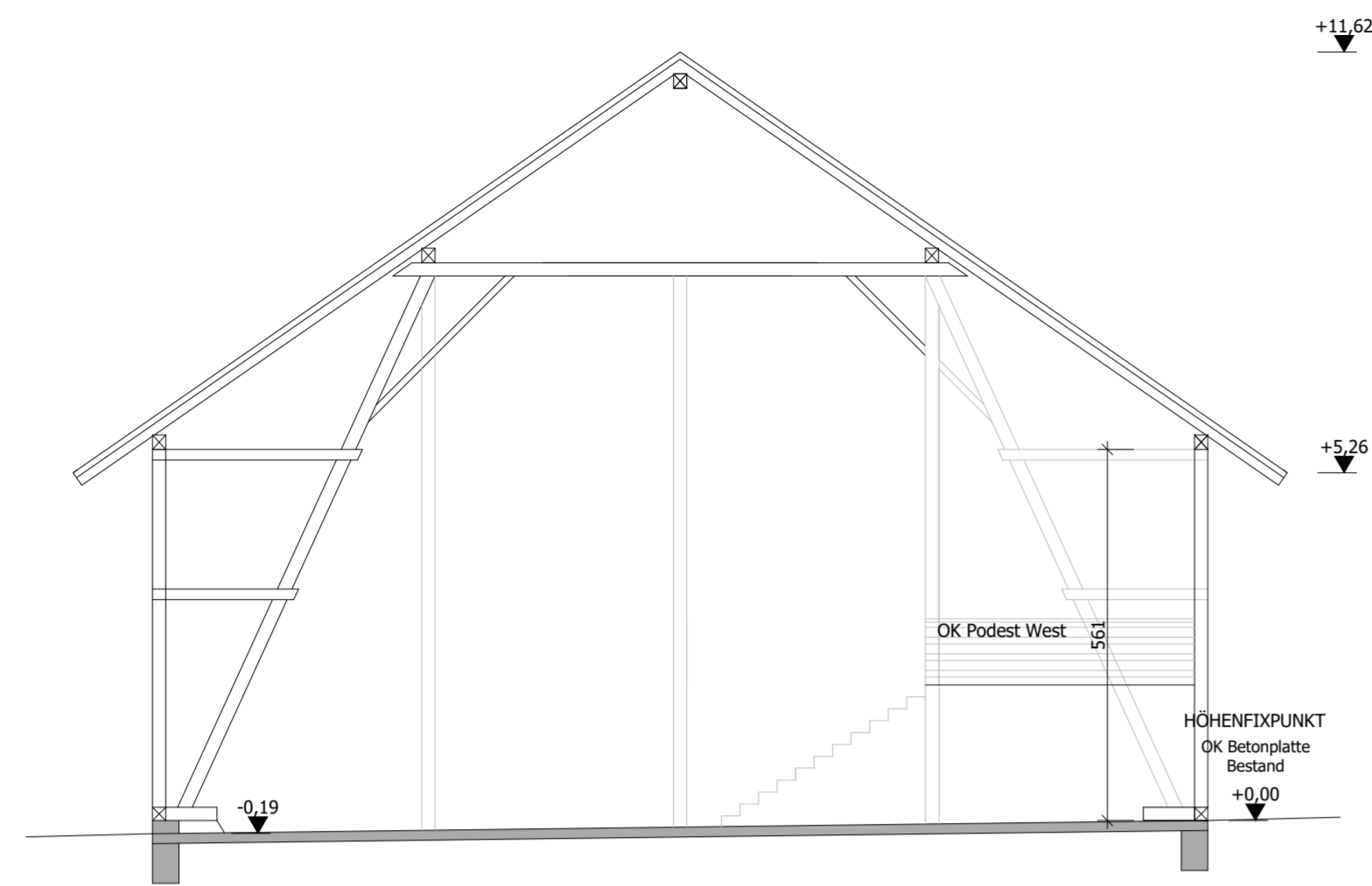

Schnitt A-A
1:100

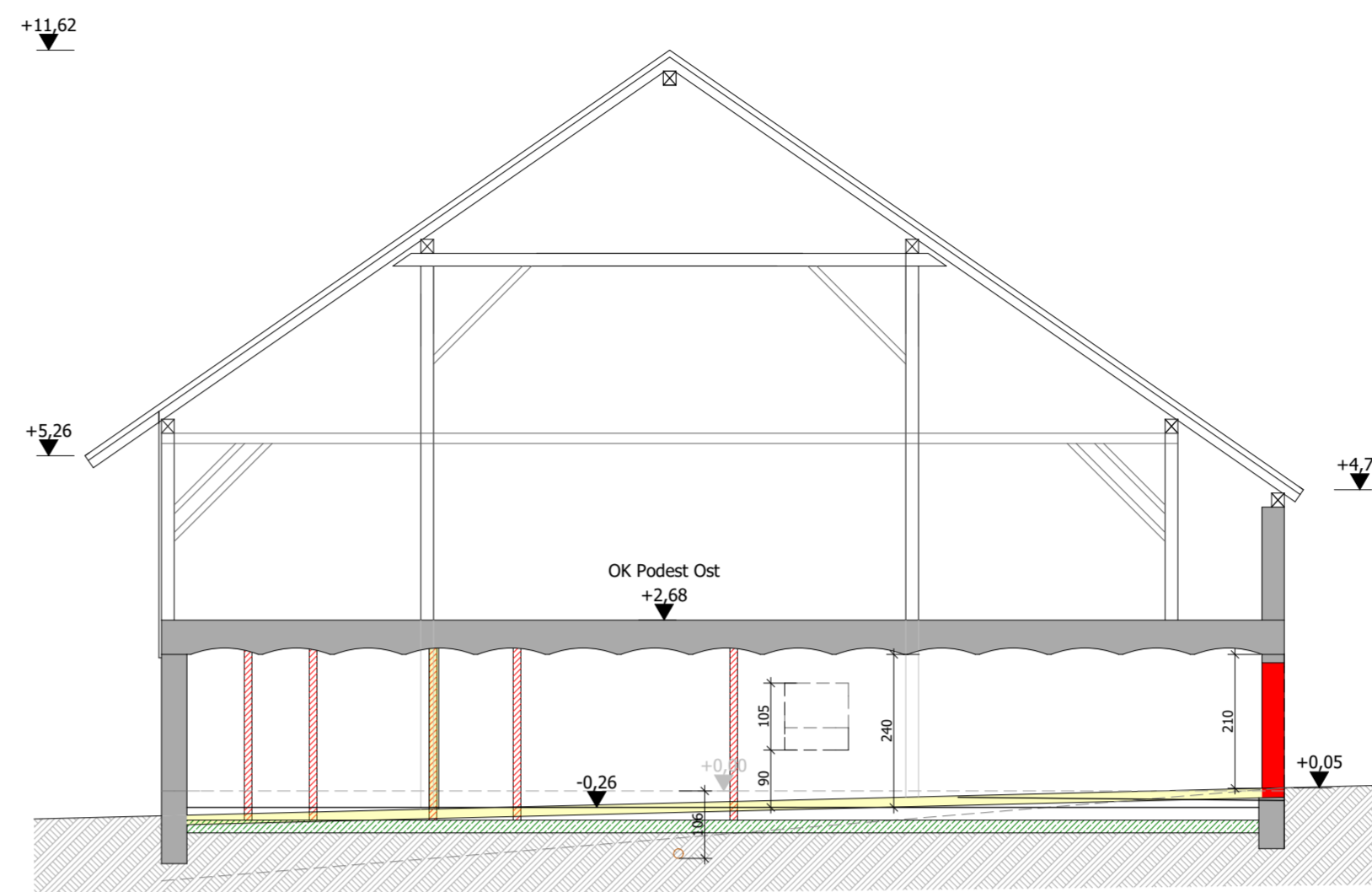

Schnitt B-B
1:100

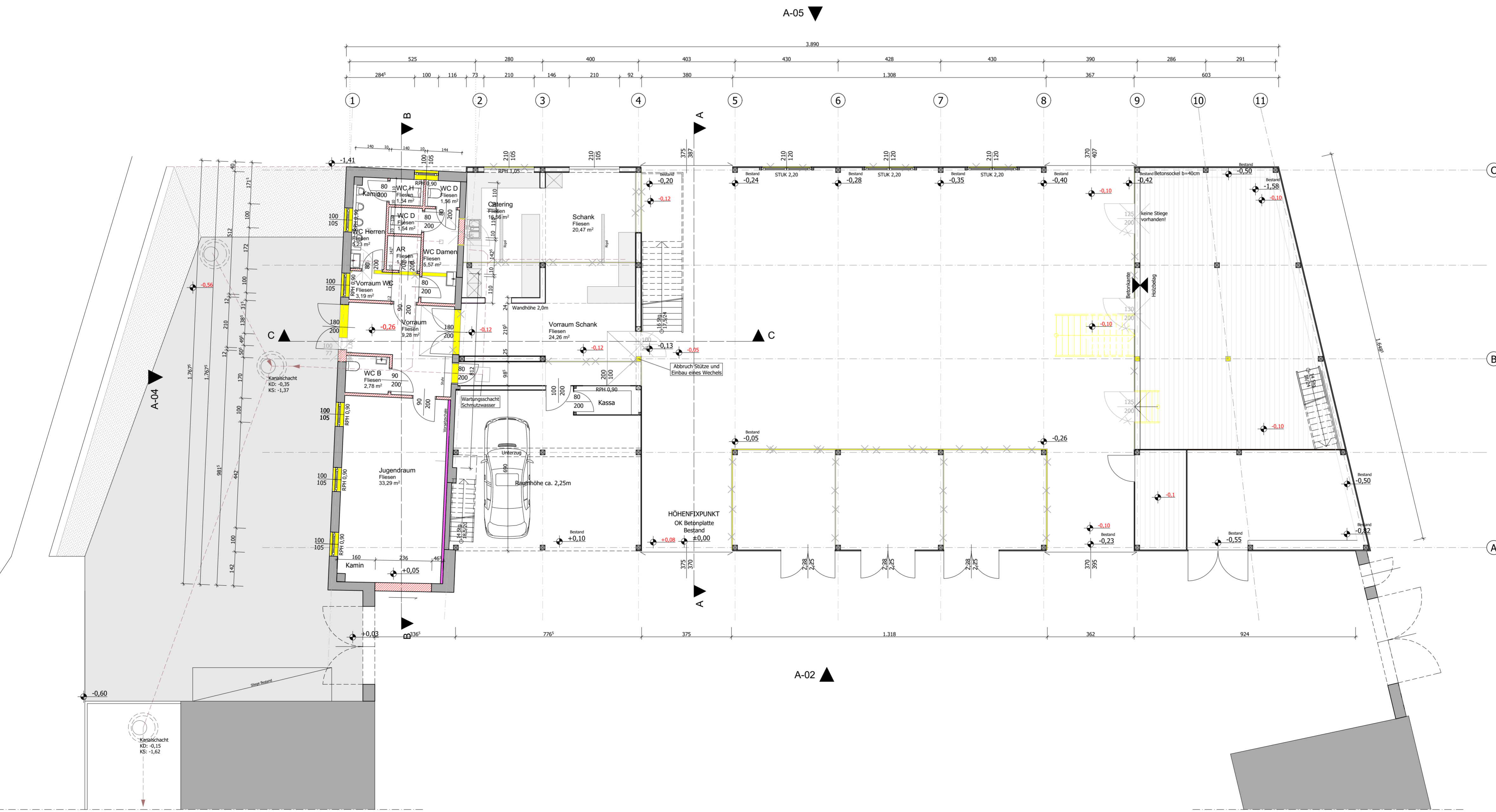

ERDGESCHOSS
1:100

EINREICHPLAN

Sanierung und Umbau Pfarrstadt Eggsberg
(Index C1)

auf dem Grundstück .2/2 mit der EZ 364 in der KG
40302 Eggsberg

Planinhalt
ERDGESCHOSS, Schnitt A-A, Schnitt B-B
1:100

MASSE UND KOTEN	Bestand / Abbruch	BAUSEITIG PRÜFEN!
Innenwände sind	Mauerwerk	[Pattern]
Durchgangslüchten	Beton	[Pattern]
Fenster und	Beton	[Pattern]
Fensterläden sind	Stahlbeton	[Pattern]
Mauerläden!	Holz	[Pattern]

Röm.-Kath. Pfarramt Eggsberg
Pfarrhofweg 1
5142 Eggsberg

Bauwerber

Bauführer

amtliche Genehmigungsvermerke

Baumester Ing. Christian Zehentner GmbH
A-5143 Feldkirchen Kampfen 18 hausbau@zehentner.at www.zehentner.at

Stand 2016/03/03
GE
02.2
20130323



EINREICHPLAN

Sanierung und Umbau Pfarrstadt Eggelsberg
(Index C1)

auf dem Grundstück .2/2 mit der EZ 364 in der KG
40302 Eggelsberg

Planinhalt
OBERGESCHOSS
1:100

MASSE UND KOTEN BAUSEITIS PRÜFEN!	Bestand /Abbruch	
Innentüren sind Durchgangslichter!	Mauerwerk	
Fenster und Fenstertüren sind Mauerlichter!	Beton	
	Stahlbeton	
	Holz	

Röm.-Kath. Pfarramt Eggelsberg
Pfarrhofweg 1
5142 Eggelsberg

Bauwerber

Bauführer

amtliche Genehmigungsvermerke

Baumeister Ing. Christian Zehentner GmbH Tel +43(0)7748-2295-0 Fax DW-23
A-5143 Feldkirchen Kampern 18 hausbau@zehentner.at www.zehentner.at

Stand 2016/03/03

GE
02.3
20130323



Datum Druck

03.03.2016

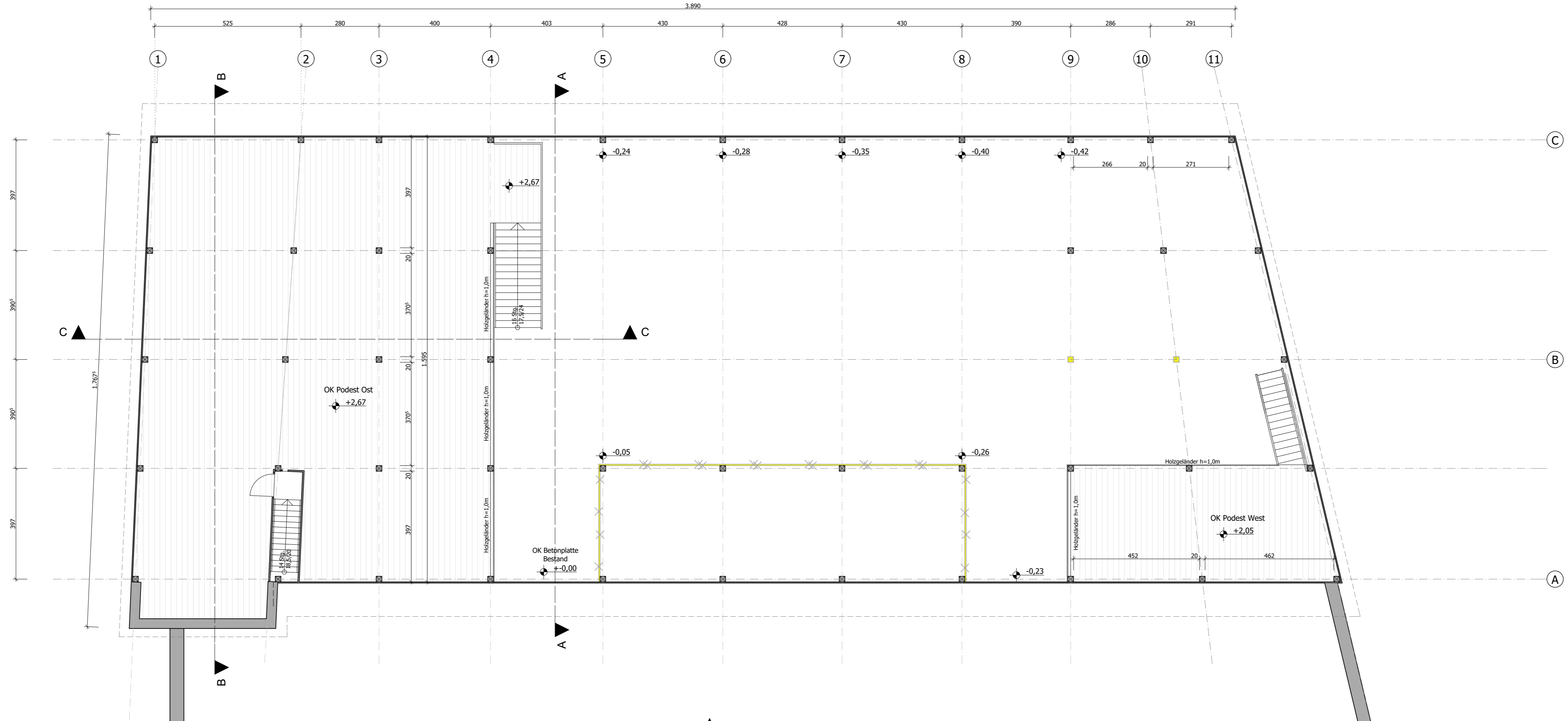

OBERGESCHOSS
1:100

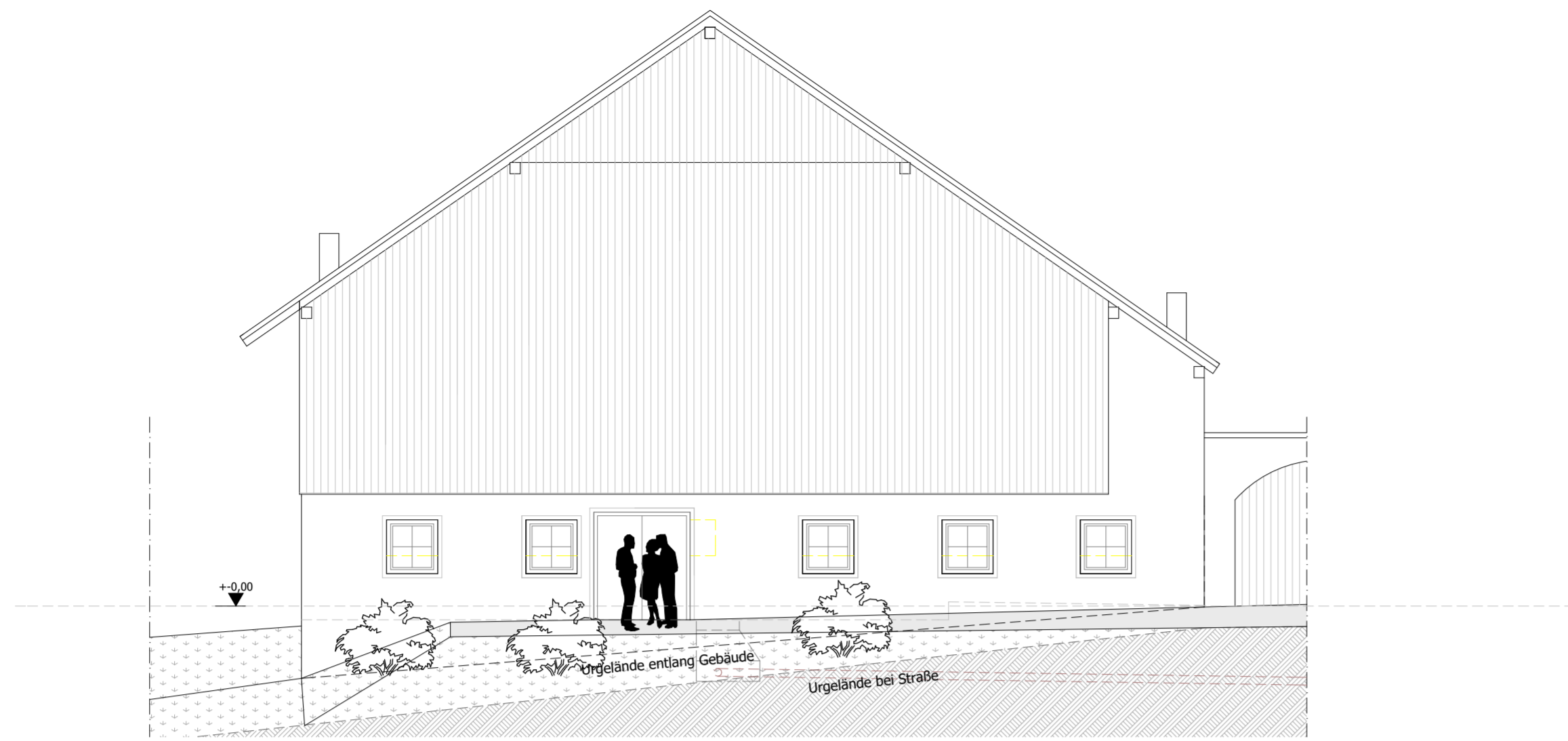

Ansicht OST
1:100

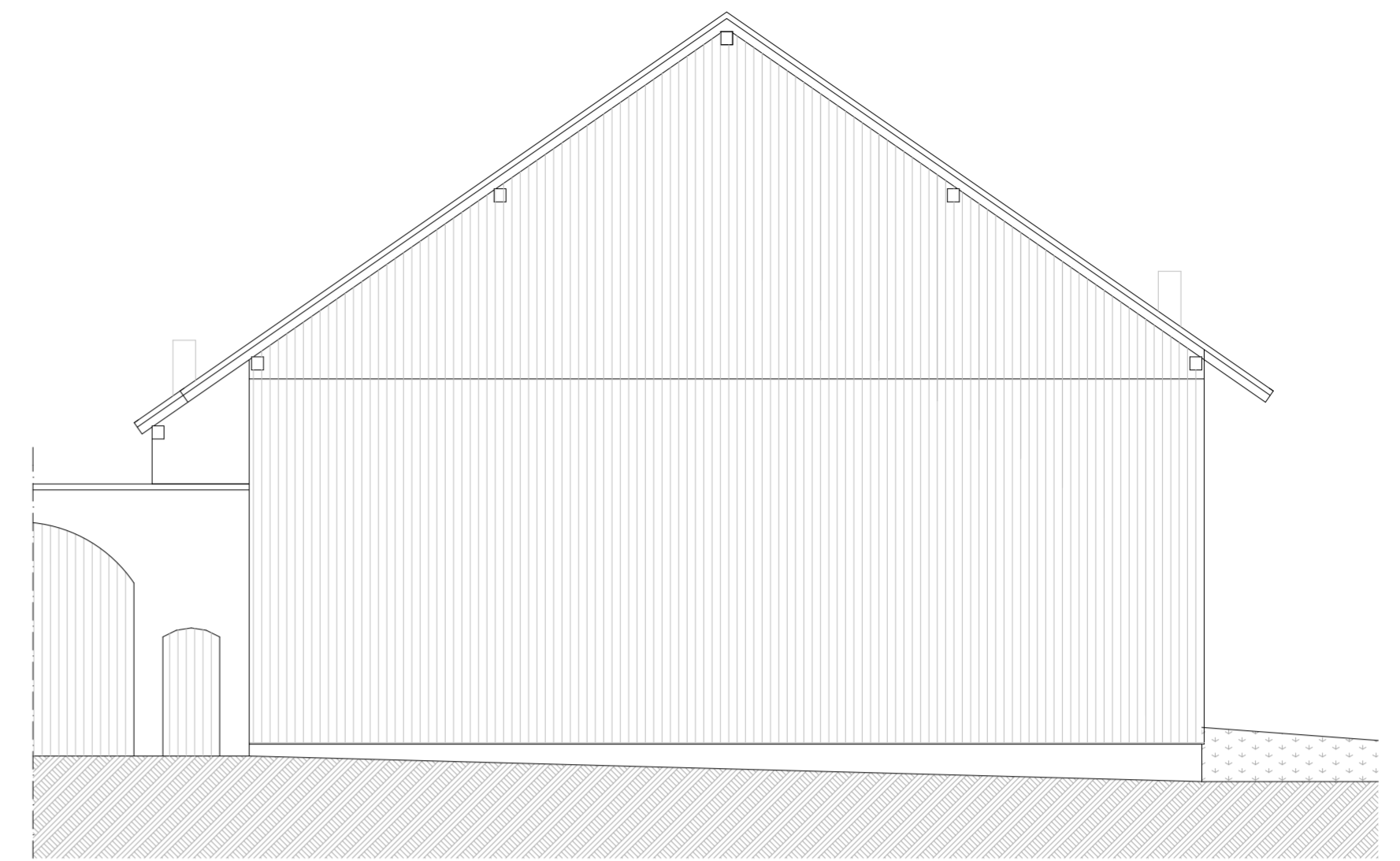

Ansicht WEST
1:100

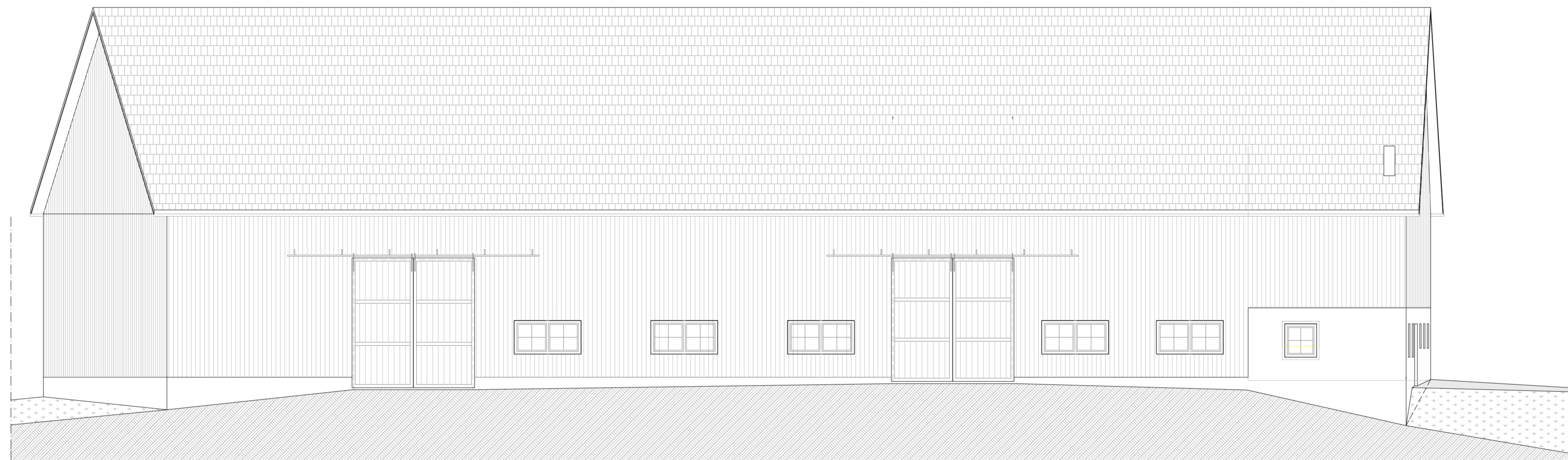

Ansicht SÜD
1:100



Ansicht NORD
1:100

EINREICHPLAN

Sanierung und Umbau Pfarrstadt Eggelsberg
(Index C1)

auf dem Grundstück .2/2 mit der EZ 364 in der KG
40302 Eggelsberg

Planinhalt
Ansicht NORD, Ansicht OST, Ansicht
WEST, Ansicht SÜD
1:100

MASSE UND KOTEN BAUSEITIG PRÜFEN!	Bestand /Abbruch	
Innentüren sind	Mauerwerk	
Durchgangslichter	Beton	
Fenster und Fenstertüren sind	Stahlbeton	
Mauerlichter	Holz	

Röm.-Kath. Pfarramt Eggelsberg
Pfarrhofweg 1
5142 Eggelsberg

Bauwerber

Bauführer

amtliche Genehmigungsvermerke

Baumester Ing. Christian Zehentner GmbH Tel. +43(0)7748-2295-0 Fax 0W-23
A-5143 Feldkirchen Kampfen 18 haubau@zehentner.at www.zehentner.at

Stand 2016/03/03
GE
02.4
20130323



ING. CHRISTIAN
ZEHENTNER
GmbH
BAUUNTERNEHMEN
ZIMMEREI

Datum Druck 03.03.2016

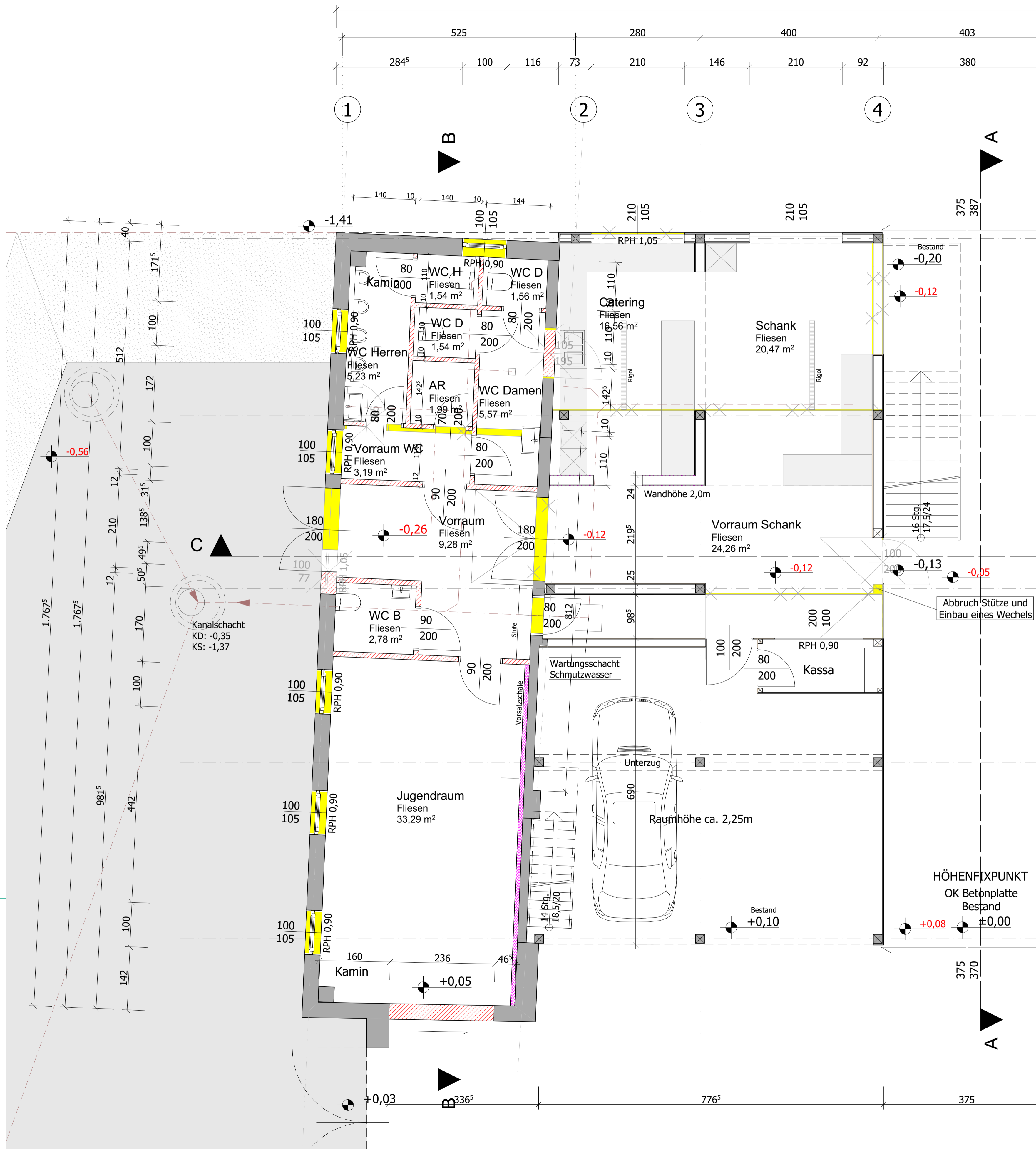

EINREICHPLAN

Sanierung und Umbau Pfarrstadl Eggelsberg
(Index C1)

auf dem Grundstück .2/2 mit der EZ 364 in der KG
40302 Eggelsberg

Planinhalt
EG Teilbereich
1:50

MASSE UND KOTEN BAUSEITIGS PRÜFEN!	Bestand / Abbruch
Innentüren sind Durchgängslichtent!	Mauerwerk
Fenster und Fensterstüren sind	Beton
Mauerlichtent!	Stahlbeton
	Holz

Röm.-Kath. Pfarramt Eggelsberg
Pfarrhofweg 1
5142 Eggelsberg

Bauwerber

Bauführer

amtliche Genehmigungsvermerke

Baummeister Ing. Christian Zehentner GmbH Tel. +43(0)7749-2295-0 Fax DW-23
A-5143 Feldkirchen Kampen 18 hausbau@zehentner.at www.zehentner.at

Stand 2016/03/03
GE
02.5
20130323

Datum Druck 03.03.2016

EG Teilbereich
1:50

EINREICHPLAN

Sanierung und Umbau Pfarrstadl Eggelsberg
(Index C1)

auf dem Grundstück .2/2 mit der EZ 364 in der KG
40302 Eggelsberg

Planinhalt
LAGEPLAN
1:500

MASSE UND KOTEN BAUSEITS PRÜFEN! Innentüren sind Durchgangslichter! Fenster und Fenster Türen sind Mauerlichter!	Bestand /Abbruch	
	Mauerwerk	
	Beton	
	Stahlbeton	
	Holz	

Schmutzwasser
Anschlußschacht
KD: -0,48
KS: -2,28

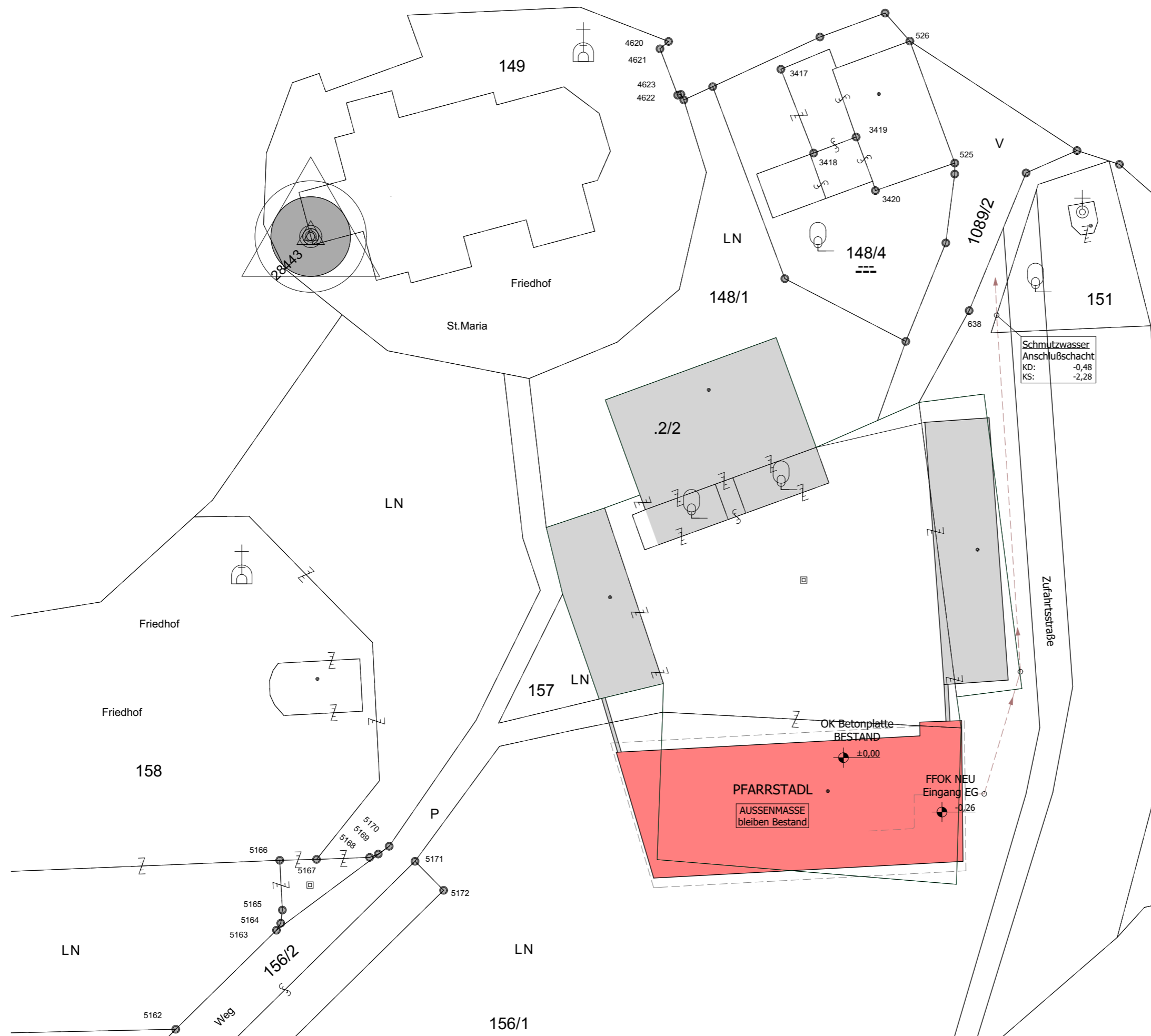

Röm.-Kath. Pfarramt Eggelsberg
Pfarrhofweg 1
5142 Eggelsberg

Bauwerber

Bauführer

amtliche Genehmigungsvermerke

Baumeister Ing. Christian Zehentner GmbH Tel +43(0)7748-2295-0 Fax DW-23
A-5143 Feldkirchen Kampern 18 hausbau@zehentner.at www.zehentner.at

Stand 2016/03/03
GE
02.6
20130323



Datum Druck

03.03.2016

LAGEPLAN
1:500

B x H: 42,0 x 29,7 cm, A: 0,125 m²