

INFORMATIONEN FÜR HINTERBLIEBENE BEI EINEM TODESFALL

Was ist zu organisieren, wenn ein Angehöriger stirbt

1. **Arzt**
2. **Bestatter:** Dokumente zum Ausstellen der Sterbeurkunde der/des Verstorbenen (Geburtsurkunde, Staatsbürgerschaftsnachweis, Meldezettel eventuell Heiratsurkunde, Sterbeurkunde des Ehepartners)
Kleider zum Anziehen für die/den Verstorbene(n), ev. Sterbekreuz und Rosenkranz
3. **Pfarrre Gaflenz** (Tel. 07353/235),
Diakon Martin Rögner (0676/87766217), Diakon Karl Schwaiger (07353/423),
Pfarkooperator Marian Tatura (0686/8776 5316)
4. **Leichenhalle:** Fr. Hedwig Egger sperrt auf und macht sie bereit. (Tel.: 07353/239)
5. **Totengräber** informieren (Andreas Garstenaue Tel: 0664/9960362)
6. **Totenwache: Zeit** vereinbaren, **Vorbeter** (*Oberland:* Auer Martha: 07353/587;
Markt: Desch Franz: 07353/272; *Lindau:* Gruber Elisabeth: 07355/8276;
Gschnaidt: Schwaiger Karl: 07353/423), **Einladungen** zur Totenwache (Ansgen)
7. **Druckerei:** Foto, Text und Anzahl der **Totenbilder**
Text und Anzahl der **Parte** (Totenanzeigen)
(Vorlagen z.B. bei Druckerei Ahammer)
8. **Einladungen** zum Begräbnis: Verwandte, Freunde, Nachbarn,
Bekannte, Arbeitskollegen, Vereine
9. **Sargträger**
10. **Grab räumen:** Räumen Sie bitte den Grabstein bzw. das
Grabkreuz und die Einfassung ehest möglich weg oder
veranlassen Sie die Räumung (Steinmetz), damit die
Totengräber arbeiten können.
11. **Kränze und Blumen:** Wünsche der/des Verstorbenen
berücksichtigen (z.B. Spenden statt Kränze)
12. **Lebenslauf:** Setzen Sie sich in der Familie zusammen, reden Sie über Dinge die Sie mit
dem/der Verstorbenen erlebt haben, was der/dem Verstorbenen wichtig war.
Notieren Sie dann bitte die wichtigsten Stationen und Anliegen und lassen Sie den
Lebenslauf dem Begräbnisleiter/Pfarramt zukommen.
13. **Vorbeter** beim Begräbnis ist jeweils der/die VorbeterIn der Totenwache, außer:
Gschnaidt: Hirtenlehner Josef: 07353/540, *Oberland:* Desch Franz: 07353/272
14. **Kirchenchor:** Gröbl Fritz: Tel.: 07353/529
15. **Ministranten:** Elfriede Schwaiger: Tel.: 07353/423
Gibt es Ministranten in der Familie?
Gibt es einen Träger für das Grabkreuz in der Familie?
16. **Mesnerin:** Hedi Atschreiter: 07353/317
17. **Totenmahl**

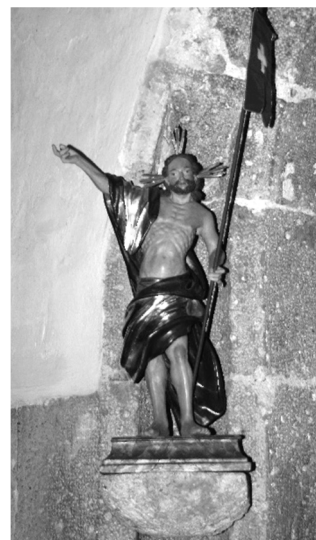

Nach dem Begräbnis

Wenn Sie in Ihrer Trauer mit jemandem sprechen wollen, stehen Ihnen unsere Seelsorger Diakon Martin Rögner (0676/8776 6217), Diakon Karl Schwaiger (07353/423) und PfrProv. Walter Dorfer (0676/87765606), gerne zur Verfügung. Ansprechperson sind auch Gerlinde Neuhuber und Stockinger Johannes in der Beratungsstelle Weyer. Mit ihnen können Sie über die Tel.Nr. 0732/773676 einen Termin vereinbaren. Die Gespräche sind selbstverständlich kostenlos, anonym und verschwiegen.

Über das Pfarramt wird alles verrechnet, was die kirchliche Feier und Örtlichkeiten betrifft: Leichenhalle, Kirche, MesnerIn, Ministranten, Gottesdienstleiter, Kirchenchor, Vorbeter, Kanzleigebühren, Friedhofsgebühren. Kommen Sie dazu bitte in einer der darauffolgenden Wochen in die Pfarrkanzlei (Dienstag: 8-11 Uhr, Donnerstag: 8.30-11 Uhr, Freitag: 8-10 Uhr) **Totengräber, Bestattung, Träger, AnsagerIn,... ist gesondert zu bezahlen.**

Abräumen und Abfallentsorgung von Gräbern

1. Die/der Grabberechtigte ist verpflichtet, das Grab in angemessener Zeit nach dem Begräbnis je nach Absprache mit der Pfarrkanzlei abzuräumen oder abräumen zu lassen (z.B. Gärtnerei). Am Müllplatz beim Blumenschnitt dürfen keine ganzen Kränze entsorgt werden.
2. Bei Errichtung einer Grabeinfassung sind folgende Maße einzuhalten:

Einzelgrab: 180 x 80 x 18 cm Höhe 150 cm

Doppelgrab: 180 x 160 x 18 cm Höhe 150 cm

Urnengrab: 105 x 70 x 18 cm Höhe Grabstein 105 cm, Grabkreuz 110 cm

(Der Grabstein darf nicht an der Mauer montiert werden - mind. 5 cm Abstand)

Lt. Dem OÖ Leichenbestattungsgesetz und den RL der Bischofskonferenz 2018 sollen **biologisch abbaubare Urnen** im Erdgrab verwendet werden.

3. Beachten Sie bitte die **Friedhofsordnung** (veröffentlicht auf der homepage der Diözese Linz, im Schaukasten an der Leichenhalle oder der Pfarrkanzlei)

Die Friedhofsverwaltung bittet Sie um genaue Einhaltung dieser Punkte. Bei Unklarheiten wenden Sie sich bitte an Herrn Andreas Garstenauer (Tel. 0664/9960362) oder an die Pfarrkanzlei (07353/235).

Friedhofsverwaltung der
Pfarre Gaflenz

