

Pfarrversammlung Hochburg und Maria Ach

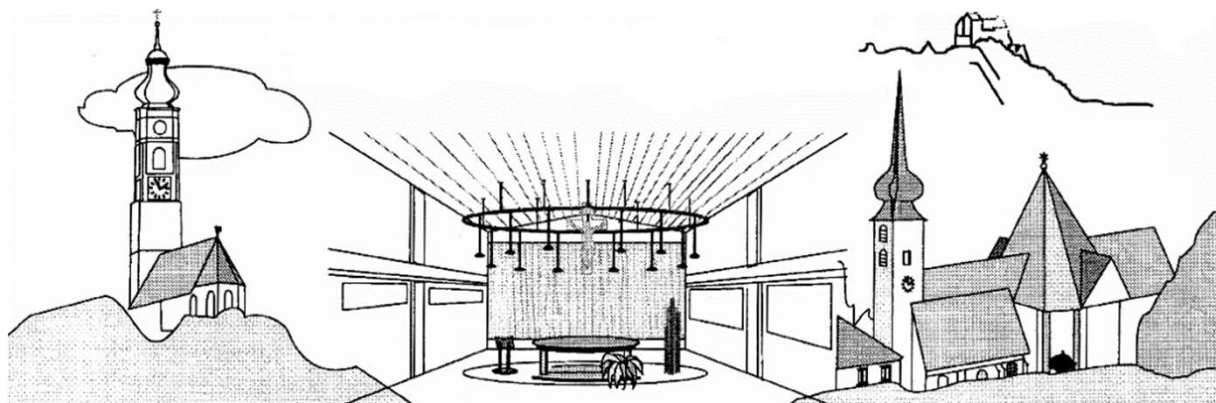

Herzlich Willkommen

 **Seelsorgeteam**
Pfarrgemeinderat
Pfarrgemeinde leiten

Katholische Kirche
in Oberösterreich

KIRCHE WEIT DENKEN
ZUKUNFTSWEG

Pfarrversammlung 19.06.2024

Ablauf

- Begrüßung und Einstimmung
- Entstehungsgeschichte
- Vorstellung Markus, Sabina und Johanna
- Grundfunktionen in der Pfarre
- Vorstellung Seelsorgeteams und Aufgaben
- Ausblick Termine beide Pfarrgemeinden
- Raum für Fragen
- Abschluss

Liederquelle Nr. 157 – In deinem Namen wollen...

157 IN DEINEM NAMEN Werner Puntigam

Refrain In dei-nem Na-men wol-len wir— den Weg ge-mein-sam gehn mit dir,—
— du bist un-se-re Mit-te, — bist uns-re Kraft! — Und dei-nen Na-men prei-sen wir—
— und lo-ben dich und dan-ken dir, — du bist un-se-re Mit-te, — die Ein-heit schafft. —

1. Herr, so wie du uns liebst, so wol-len wir ei-nan-der lie-ben.
2. Herr, so wie du uns stärkst, so wol-len wir ei-nan-der stär-ken.

Herr, so wie du ver-zeihst, so wol-len wir ver-zei-hen.
Herr, so wie du ver-traust, so wol-len wir ver-trau-en.

© beim Autor

Entstehungsgeschichte

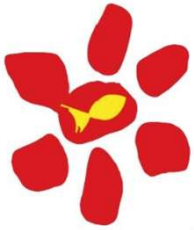

„Ja, wir machen das, wir gehen diesen Weg gemeinsam“! Mit dieser Aussage und Bitte hat Bischof Manfred mit 01.02.2021 die Entscheidung zur Umsetzung der neuen Struktur bekannt gegeben.

Startveranstaltung: 28. Oktober 2023

Visionsklausur: 13. Jänner 2024

Konzeptklausur am Samstag, 22. Juni

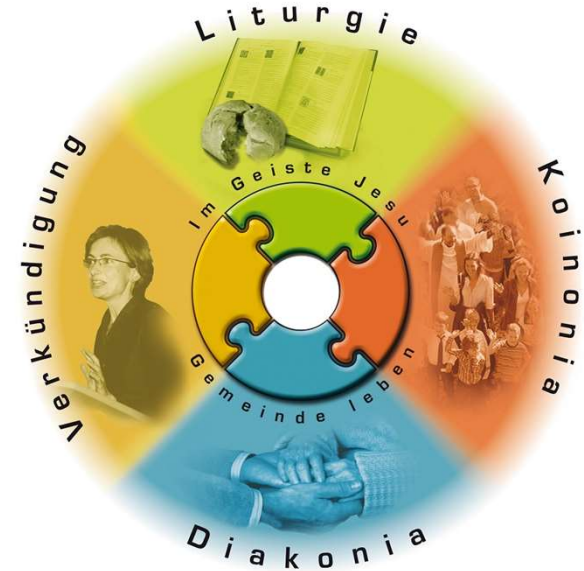

Die neue Diözesanstruktur

- Aus dem bisherigen **Dekanat** wird eine **neue Pfarre**.
- Aus der bisherigen **Pfarre** wird eine **Pfarrgemeinde**.
- Die neue Struktur ist **für die Pfarrgemeinden**, die Kirche am Ort sowie weitere Pastorale Knotenpunkte / Orte geschaffen worden.

DIÖZESE LINZ

Stand November 2021

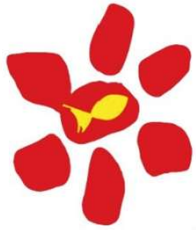

Anlass für die Erarbeitung der neuen Struktur

- Viele Vakanzen in Pfarren, de facto unversorgte Pfarren
- Nicht immer gerechte Personalverteilung
- Belastung für Ehrenamtliche am Ort – ohne entsprechende diözesane Rückendeckung. PGR-Leitungen und PGR-Obleute übernehmen de facto Leitungsaufgaben.

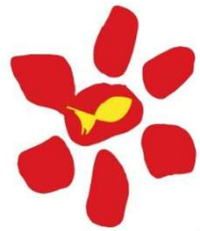

Ziele der neuen Struktur

- Die Selbstständigkeit der Pfarrgemeinden erhalten:
Damit Pfarrgemeinden lebendig bleiben
- Zeitgemäße Pastoral ermöglichen (Beteiligung, Qualitätsentwicklung):
Kirche gemeinsam entwickeln
- Für eine bessere Aufteilung der personellen Ressourcen sorgen:
Hauptamtliche Begleitung und Fachwissen für alle Pfarrgemeinden ermöglichen
- Inhaltliche Schwerpunktsetzungen (Spiritualität – Solidarität – Qualität):
Glauben vertiefen und konkret handeln

Bisheriges Dekanat Ostermiething

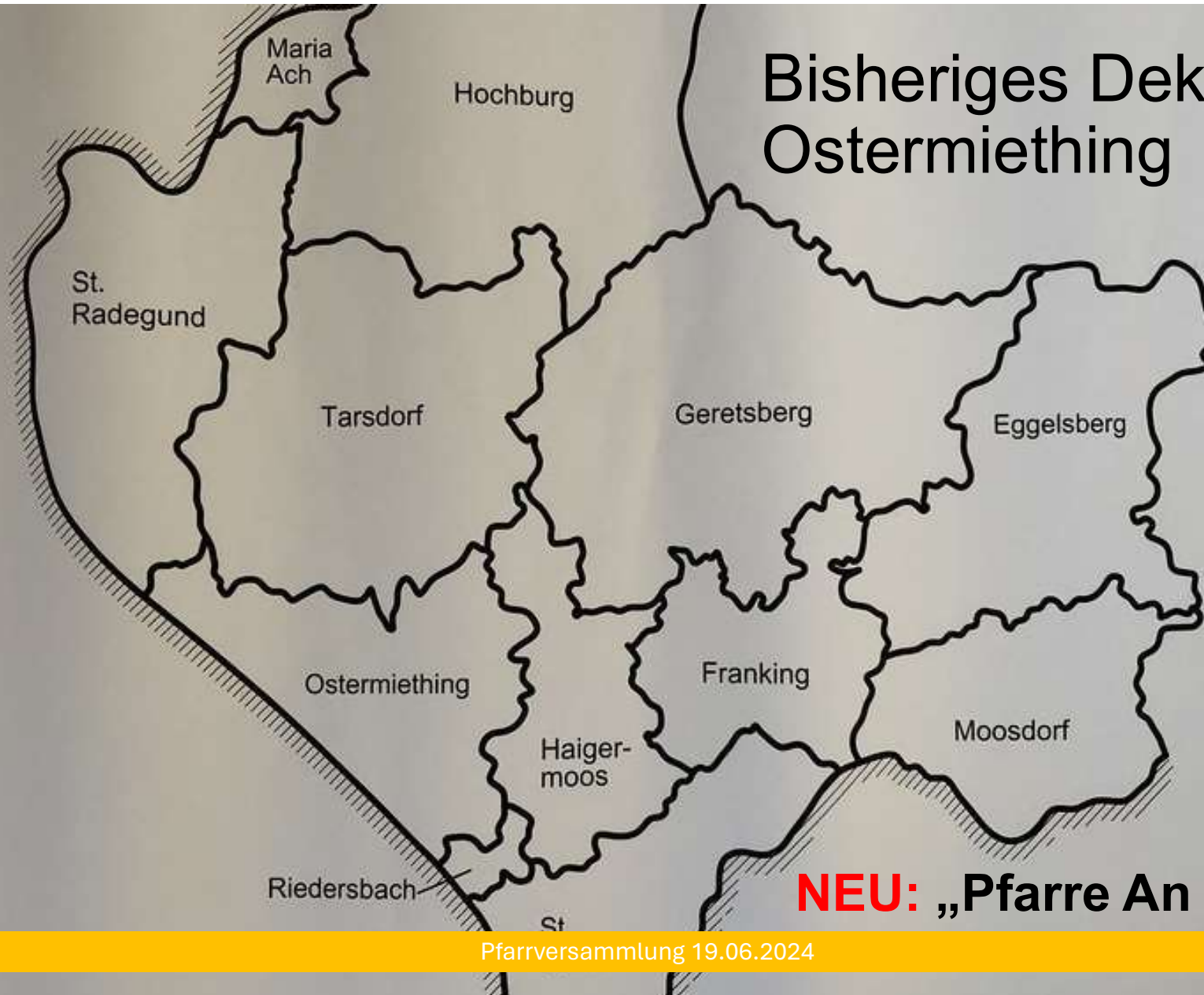

NEU: „Pfarre An der Salzach“

Die neue Pfarre wird kollegial geleitet von einem Pfarrvorstand

- Der **Pfarrer** ist der Dienstvorgesetzte der Priester und der Diakone.
- Der:Die **Pastoralvorständ:in** ist Dienstvorgesetzte:r der Seelsorger:innen, der Jugendbeauftragten und Altenheimseelsorger:innen in Pfarren.
- Der:Die **Verwaltungsvorständ:in** ist Dienstvorgesetzte:r für das Verwaltungspersonal, Pfarrgemeinde-Sekretariate.

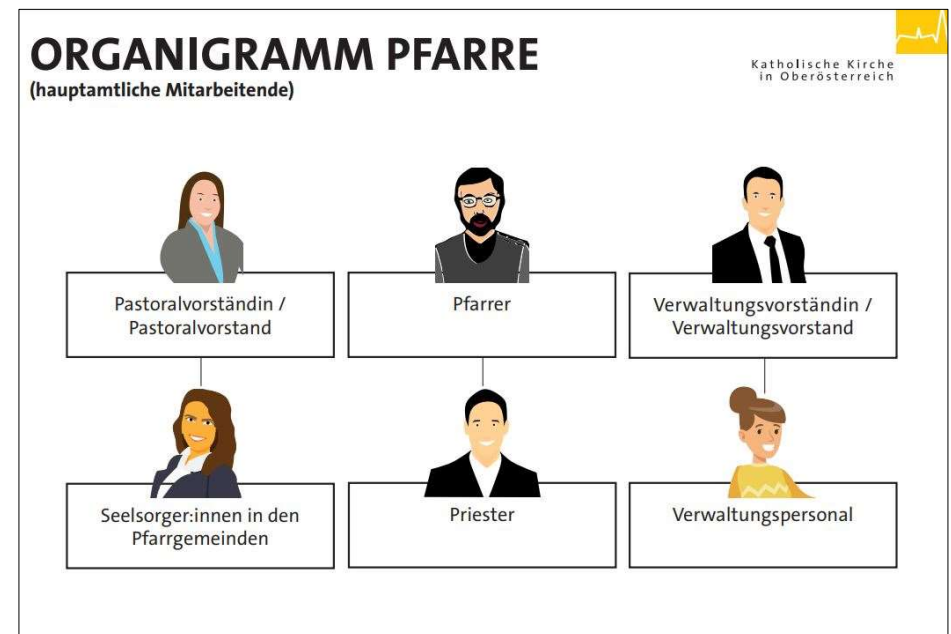

Pfarrvorstand unserer Pfarrgemeinden

Pfarrer Mag. Markus Klepsa

Dem Pfarrer obliegt die Gesamtverantwortung der pastoralen Sorge für die Menschen in der Pfarre, die gemeinsam mit haupt- und ehrenamtlichen Mitarbeiter:innen wahrzunehmen ist.

Pastoralvorständin Mag.a Sabina Eder

Die Aufgaben der Pastoralvorständin sind vielfältig und umfassen unter anderem die Planung und Umsetzung von pfarrlichen Projekten, die Begleitung von ehren- und hauptamtlichen Mitarbeitenden sowie die Zusammenarbeit mit anderen Pfarren und Einrichtungen.

Verwaltungsvorständin Johanna Lanzl

Die Verwaltungsvorständin kümmert sich um budgetäre, administrative, bauliche und juristische Belange.

Dekanat Ostermiething

Katholische Kirche
in Oberösterreich

Grundfunktionen in der Pfarre an der Salzach

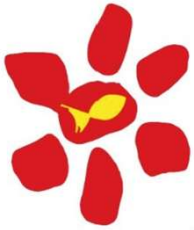

- Pfarrer: Markus Klepsa
- Priesterlicher Dienst für Hochburg und Maria Ach: Markus Klepsa und Johannes Feiyan Xu
- Pastoralvorständin: Sabina Eder
- Verwaltungsvorständin: Johanna Lanzl
- Grundfunktion Caritas: Andrea Rosσμαier
- Grundfunktion Gemeinschaft: Elisabeth Seidlmann
- Grundfunktion Liturgie: Sabina Eder
- Grundfunktion Verkündigung Elisabeth Seidlmann:
ab Herbst 2025: Josef Hangöbl
- Beauftragter für Jugendpastoral: Simon Weiss und Josef Hangöbl
- Pastoraler Schwerpunkt Kleinkinderpastoral: Josef Hangöbl

In jeder Pfarrgemeinde: Ein Seelsorgeteam

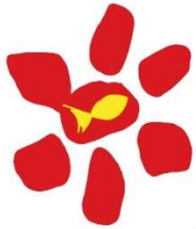

- Alle Seelsorgeteam-Mitglieder sind amtliche Mitglieder im Pfarrgemeinderat.
- Funktionen im Seelsorgeteam:
 - Hauptamtliche Ansprechperson
 - Liturgie
 - Gemeinschaftsdienst
 - Caritas
 - Verkündigung
 - PGR-Organisation
 - Finanzverantwortung

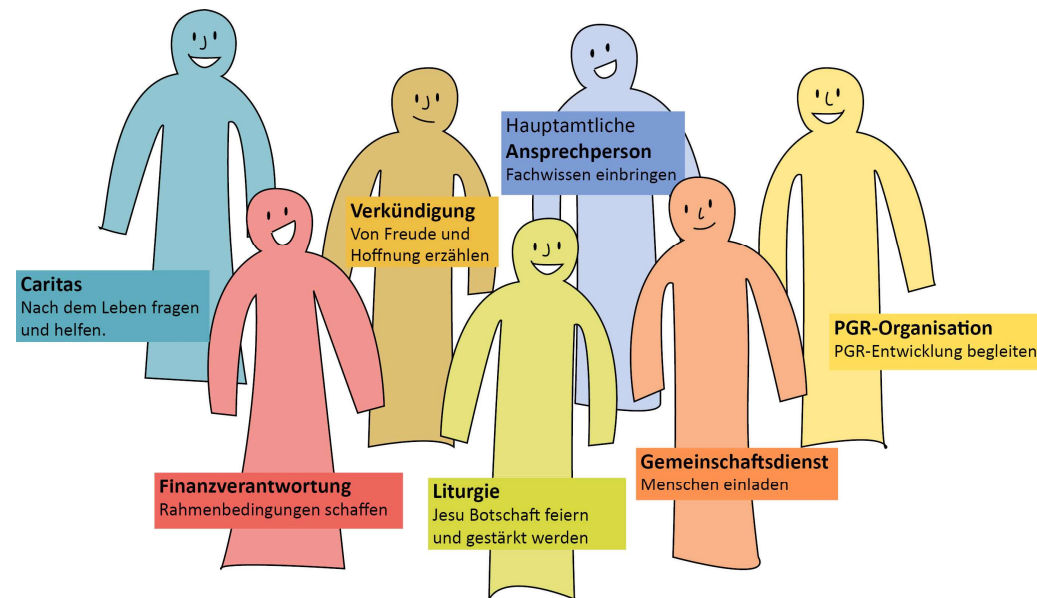

Hauptamtliche Ansprechperson (Seelsorgerin) für beide Pfarrgemeinden:

Elisabeth Seidlmann

- Begleiten des Seelsorgeteams
- Spirituelle Impulse setzen
- Gespräche anbieten
- Theologisches Hintergrundwissen einbringen
- Teamentwicklung fördern
- Aus- und Weiterbildung anregen
- Durch Jesu Botschaft stärken
- gemeinsam Gottesdienst feiern
- Zusammenarbeit Liturgie

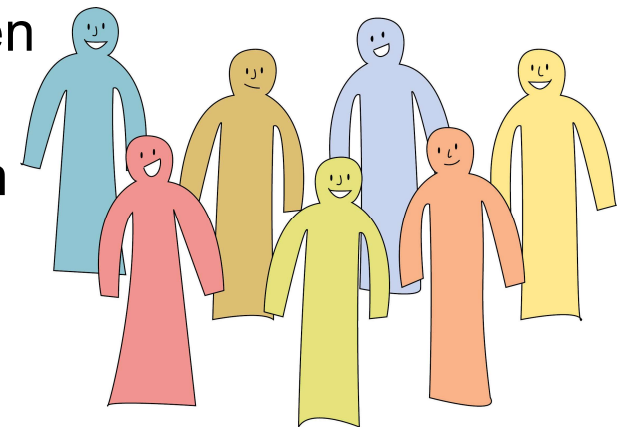

PGR Organisation

Hochburg:

Andrea Kramer

Maria Ach:

August Prosegger

Sitzungen des Pfarrgemeinderates organisieren, Beteiligung aller fördern, Entscheidungsprozesse begleiten, Entwicklung der Pfarrgemeinde im Blick haben, Gute Kommunikation der Aktiven, Dank- und Anerkennungskultur, Ermutigung zur Selbstfürsorge im Pfarrgemeinderat, Ansprechpartner für die Pfarrbevölkerung

Liturgie

Hochburg:

Maria Kaufleitner, Karin Grabner

Maria Ach:

Elisabeth Seidlmann

Liturgie, Kinderliturgie, Gottesdiensten & Sakramentfeiern Kinderliturgie,
Lektor:innen, Totengebet & Begräbnisleitung, Kirchenmusik,
Kommunionsspender:innen, Mesner:innen, Maiandachten,
Krankensalbungsgottesdienst

Finanzen

Hochburg:

Alexander Weiß

Maria Ach:

Roland Hochertseder

Pfarrgemeinde-Budget erstellen, Finden und zur Verfügung stellen von Ressourcen für pastorale Projekte, Gebäude entwickeln und verwalten, Rechtliches nachfragen, Hausmeistertätigkeiten im Blick haben

Gemeinschaft

Hochburg:

Vanessa Dworschak

Maria Ach:

Judith Eberharter

Gemeinschaft ist dort erlebbar, wo alle willkommen sind:

Feste & Feiern & Kuchenverkauf, Wallfahrten, Pfarrcafé, Neuzugezogene, Jugendtreff, Jugendkreuzweg, Ministranten

Caritas

Hochburg:

Anneliese Reschenhofer,
Ursula Schwaninger

Maria Ach:

Anita Drbal

Nachbarschaftshilfe / Hilfe im Alltag, Altenheimbesuchsdienst,
Sternsinger:innen, Seniorencafé, Tafel, Weidagem-Laden,
Geburtstagsgratulationen

Verkündigung

Hochburg:

Doris Krause

Maria Ach:

Dr. Vera Patsch

Verkündigung geschieht z. B. in:

Pfarrblatt, Homepage, Zusammenarbeit mit örtlichen Medien, Flyer, Einladungen, Monatsübersicht

Seelsorgeteam und Pfarrgemeinderat

Das Seelsorgeteam

- Sorgt für die **Alltagsleitung** der Pfarrgemeinde
- Was steht in der nächsten Zeit an?
- Weitreichende Themen werden für den Pfarrgemeinderat vorbereitet. Das Seelsorgeteam ist die Geschäftsführung des PGR.

Der Pfarrgemeinderat

- Verantwortet die **strategische Ausrichtung der Pfarrgemeinde**
- Wo wollen wir gemeinsam hin? Was sind unsere Ziele?
- Der Pfarrgemeinderat gibt dem Seelsorgeteam Rückendeckung bei der Entwicklung und unterstützt die Alltagsarbeit.

Termine

- Konzeptklausur am Samstag, 22. Juni 9.00 Uhr Ostermiething
- Ab November 2024 Ausbildung der Seelsorgeteams

- 01.01.2025 - Pfarre "An der Salzach"
- 08.2.2025 - Amtseinführung des Pfarrvorstandes 18.00 Uhr Ostermiething

- Samstag, 22. März 2025 18.00 Uhr Seelsorgeteam Einführung Pfarrgemeinde Hochburg

- Sonntag, 23. März 2025 10.00 Uhr Seelsorgeteam Einführung Pfarrgemeinde Maria Ach

- Sonntag, 22. Juni 2025 9.00- Pfarrgründungsfest für Pfarre An der Salzach

Fragen

- Eigenes Konto der Pfarrgemeinden
- Kollekten und Spenden
- Anteil vom Kirchenbeitrag der Diözese
- Löhne der Angestellten
- Instandhaltung und Betriebskosten
- Gottesdienste
- Wo ist dann die Pfarrkirche für die Pfarre "An der Salzach"

- Weitere Fragen???

Liederquelle – Nr. 90 – Geh mit uns

90 GEH MIT UNS Text: Norbert Weidinger
Musik: Ludger Edelkötter

Geh mit uns auf un - serm Weg. Geh mit uns auf un - serm Weg.
Geh mit uns auf un - serm Weg. Geh mit uns auf un - serm Weg.

1. Lass uns dei - ne Lie - be brin - gen, wo Ver - druss und Streit.
2. Weil wir nicht im Dun - kel ge - hen, Je - sus ist der Weg.
3. Je - sus sucht den Weg zu Leu - ten, ist der Weg auch schmal.

Lass uns von Er - lö - sung sin - gen; Got - tes Herz ist weit.
Blei - ben wir nicht ängst - lich ste - hen, fin - den ei - nen Steg.
Das muss doch auch für uns be - deu - ten: Nie - mand ist e - gal.

aus: Geh mit uns
© KiMu, Kinder Musik Verlag GmbH, D-42555 Velbert

„Es wird gut werden.“

- *Bischof Manfred Scheuer*
- *Erste Pfarrvorstände Konferenz 20. September 2023, Bildungshaus Schloss Puchberg*

